ОДСК ОБЪЕДИНЕННАЯ ДОМОСТРОИТЕЛЬНАЯ КОРПОРАЦИЯ

+7 (4742) 56-49-10

odsk.ru

3-КОМНАТНАЯ КВАРТИРА 79,8 М²

Планировка тип 3-3-18

Отделка на выбор

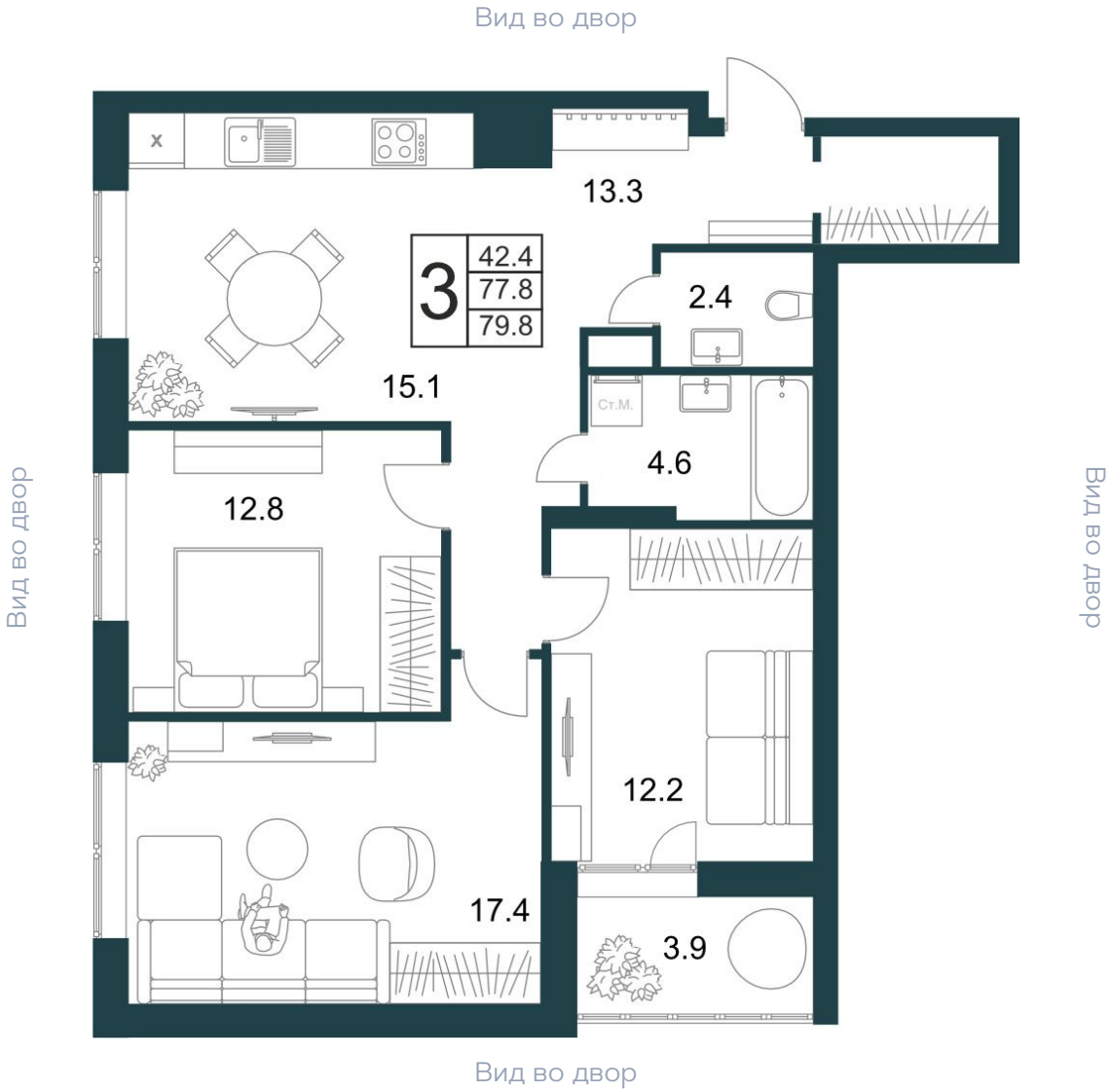

Цена 7 668 780 ₽

Стоимость за м² 96 100 ₽

Срок сдачи	II кв. 2026 г.
Корпус	18.1
Секция	2
Этаж	2 из 21
Номер	139
Тип дома	Монолитно-кирпичный
Общая	79,8 м²
Проект	ЖК Геометрия-Теорема

Угловая квартира | Мастер-спальня | Гардеробная | Большая кухня
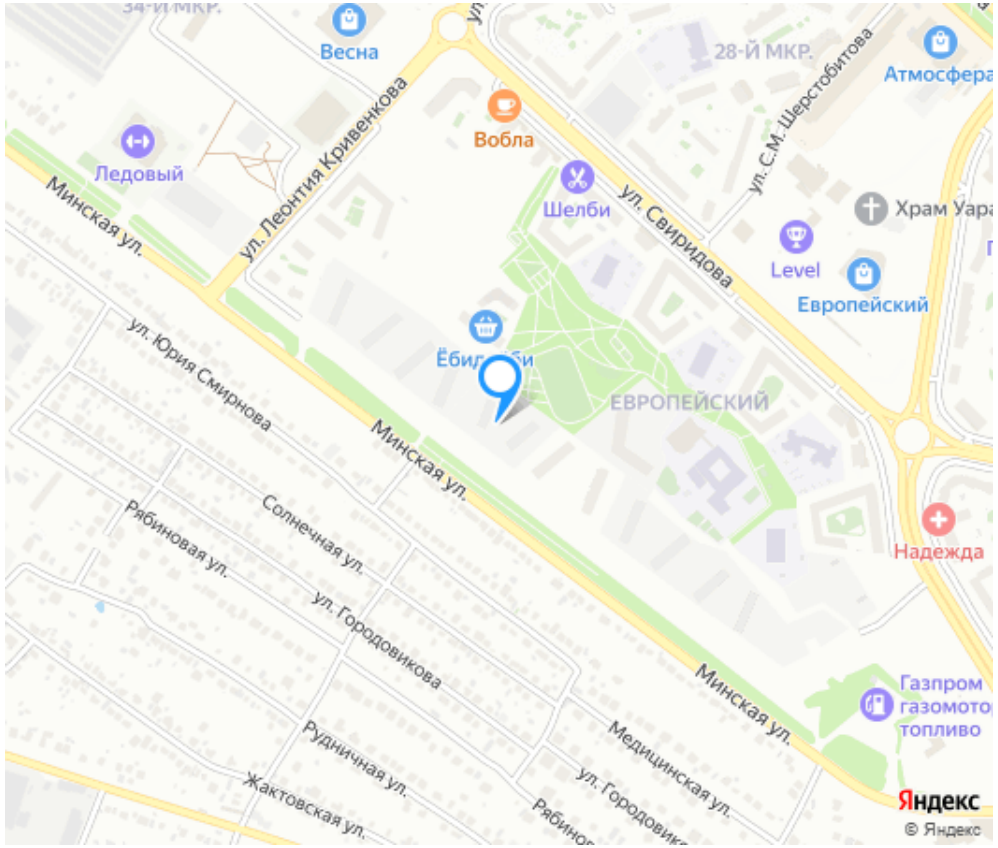
ЖК ЖК ГЕОМЕТРИЯ-ТЕОРЕМА